

Ta kontakt med Tensio ved:

- Anleggsvirksomhet nær høyspenningslinjer
- Graving, boring og spunting
- Trefelling
- Lagring og transport under høyspenningslinjer

For alle aktiviteter i brosjyren må **Tensio** kontaktes. Nettselskapet vil gi informasjon og ved behov stille med en representant som vil gi råd for å ivareta sikkerheten.

Kontaktinformasjon

Tensio AS

Telefon 74 12 15 00

www.tensio.no

Om du er i tvil,
spør!

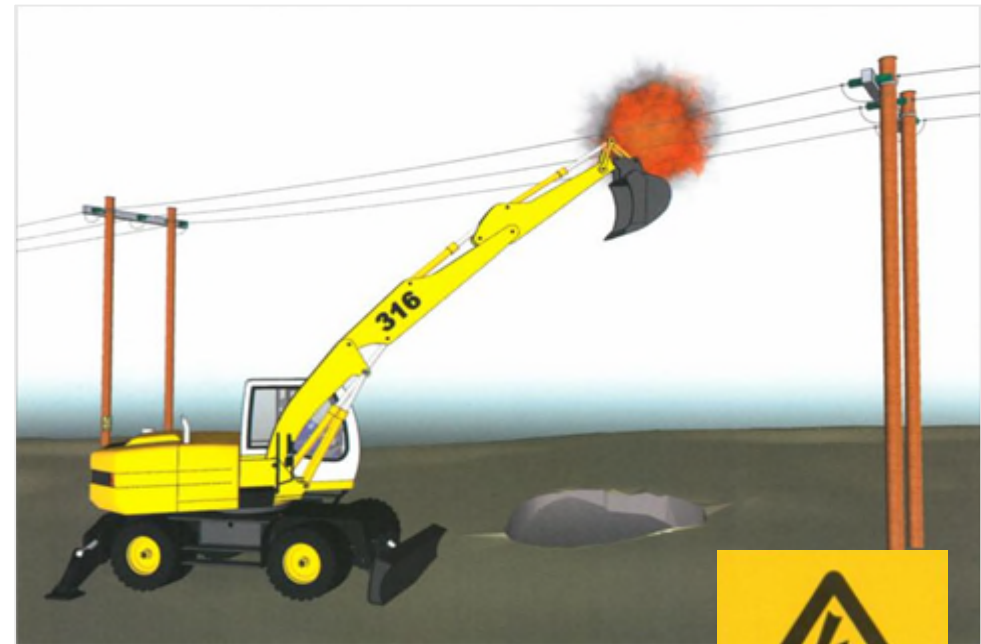
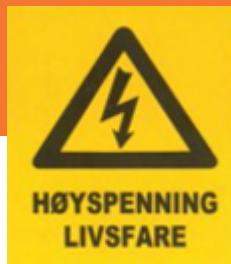

Aktiviteter

nær høyspenningslinjer
og kabler er

livsfarlig



Aktiviteter nær høyspenningslinjer og kabler er livsfarlig

Sikkerhetstiltak

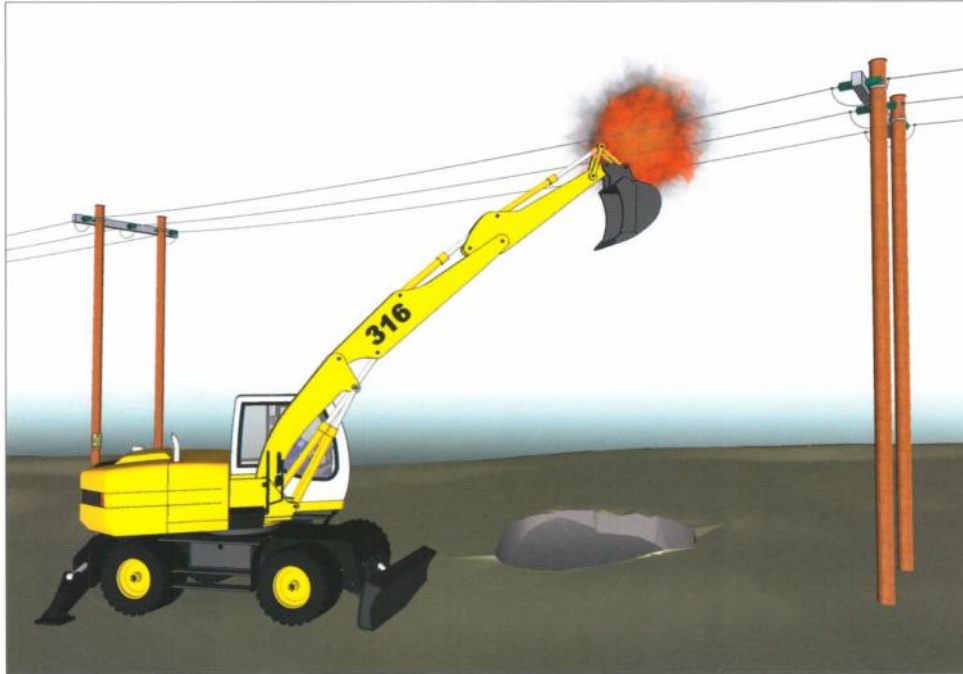

Anleggsvirksomhet nær høyspenningslinjer

Arbeider du med anleggs- og skogsmaskiner, transport eller annen redskap med stor rekkevidde, må du undersøke om det finnes høyspenningslinjer i nærheten av arbeidsstedet.



Aktiviteter nær høyspenningslinjer og kabler er livsfarlig

Sikkerhetstiltak

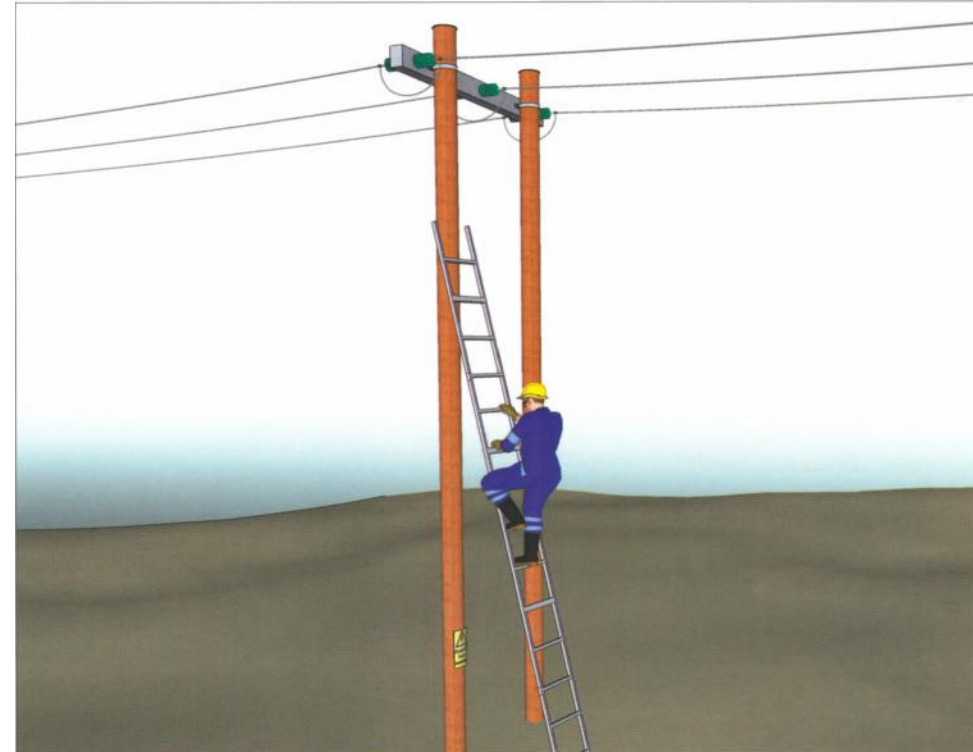

Klatring i master og ferdsel innenfor avsperrt område

Kun sikkerhetsklarert personell har adgang til å klatre i master, eller ferdes på innsiden av avsperrt område. Det er forbudt å bruke masten til andre formål som skilting, støtte osv.



Aktiviteter nær høyspenningslinjer og kabler er livsfarlig

Sikkerhetstiltak



Lagring og bruk av kran

For materiell som transporteres, lagres og håndteres under/nær ved høyspenningslinjer skal nettselskapet kontaktes for befaring og avtale om aktuelle sikkerhetstiltak.



Aktiviteter nær høyspenningslinjer og kabler er livsfarlig



Høyspenningslinjer er livsfarlige på flere meters avstand. Berøring av høyspenningslinjer og anlegg har ført til flere nestenulykker og tragiske dødsulykker.

Skal du arbeide nærmere enn **30 meter avstand til linjen** må nettselskapet varsles på forhånd for befaring og avtale om aktuelle sikkerhetstiltak.

Erstatningsansvar

Skade på anlegg tilhørende nettselskapet kan medføre erstatningsansvar for:

- Tap grunnet avbrudd i levert strøm
- Reparasjonskostnader

Eksempel:

En gravemaskin skader en høyspenningskabel i et boligområde. Skaden fører til at over 100 kunder blir uten strøm i en time. Totalkostnaden blir cirka 200.000 kroner.



Aktiviteter nær høyspenningslinjer og kabler er livsfarlig

Sikkerhetstiltak

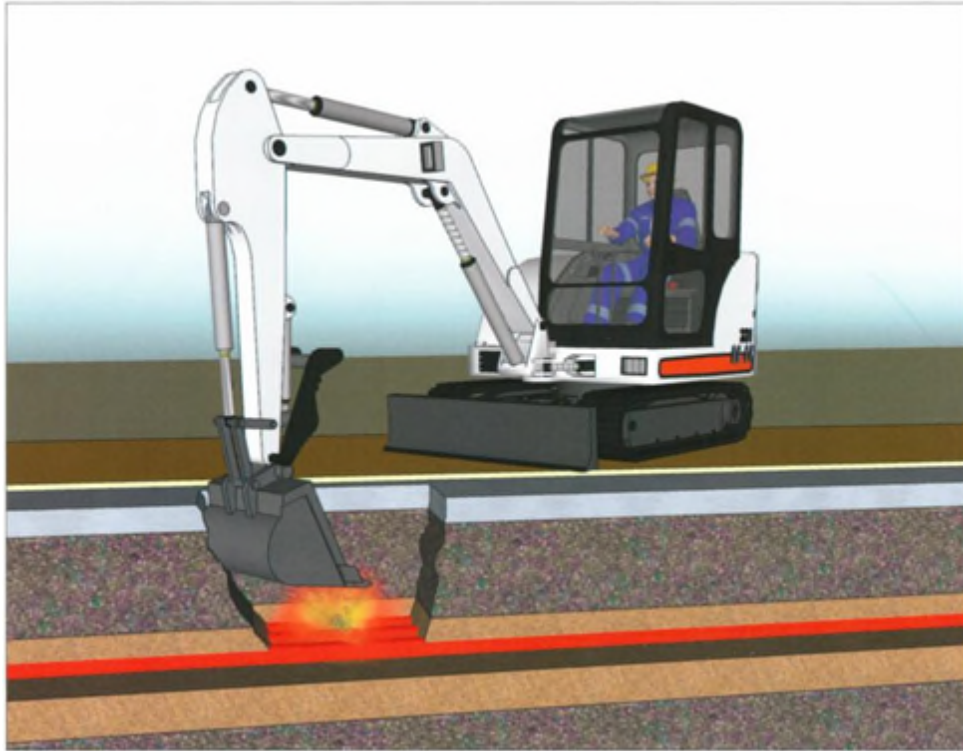

Graving, boring og spunting

Undersøk alltid om det er kabler i bakken der du skal grave eller bore. Det skal alltid utføres kabelpåvisning, og denne tjenesten er gratis.



Aktiviteter nær høyspenningslinjer og kabler er livsfarlig

Sikkerhetstiltak



Trefelling

Før trefelling nær høyspenningslinjer skal nettselskapet på forhånd alltid kontaktes for befaring og avtale om aktuelle sikkerhetstiltak.